ועדה מקומית נתניה
הפקדת תוכנית מסי נת/מק 603/ה
הועדה המקומית החליטה להפקיד את התכנית
בישיבה מס' 66 ביום 3/9/18
מהנדס הועדה יו"ר הועדה

נת/מק/603/ה'

מלון לאגון-הגדלת זכויות

תכנית מפורטת

נספח בינוי מנחה

איחוד וחלוקה	סמכות ראשית	אופי התכנית
---	ועדה מקומית	תכנית שניתן מכוחה להוציא היתרים

מחוז : מרכז
מרחב תכנון מקומי : נתניה
רשות מקומית : נתניה
ישוב: נתניה

שטח התכנית : 4612 מ"ר, 4.612 דונם
קנה מידה: 1 : 250

גושים וחלקות בתכנית:

גוש	סוג הגוש	חלקות בשלמותן	חלקי חלקות
8247	מוסדר	226	
חתימת מודד			

שלב: הגשה מהדורה : 3 תאריך : 01.07.2018

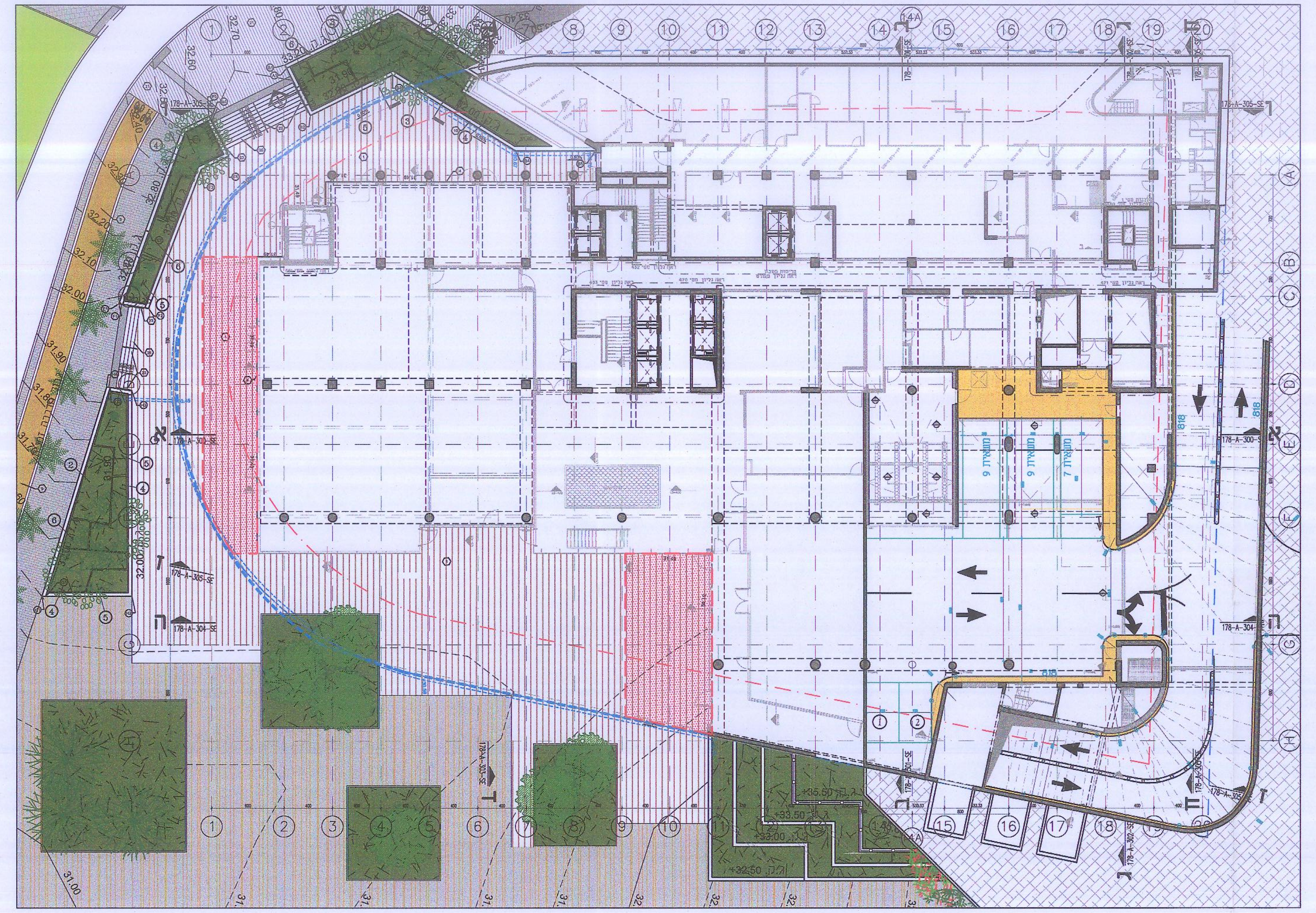
תכנית קומת מבנה תחתון
קנ"מ 1:250

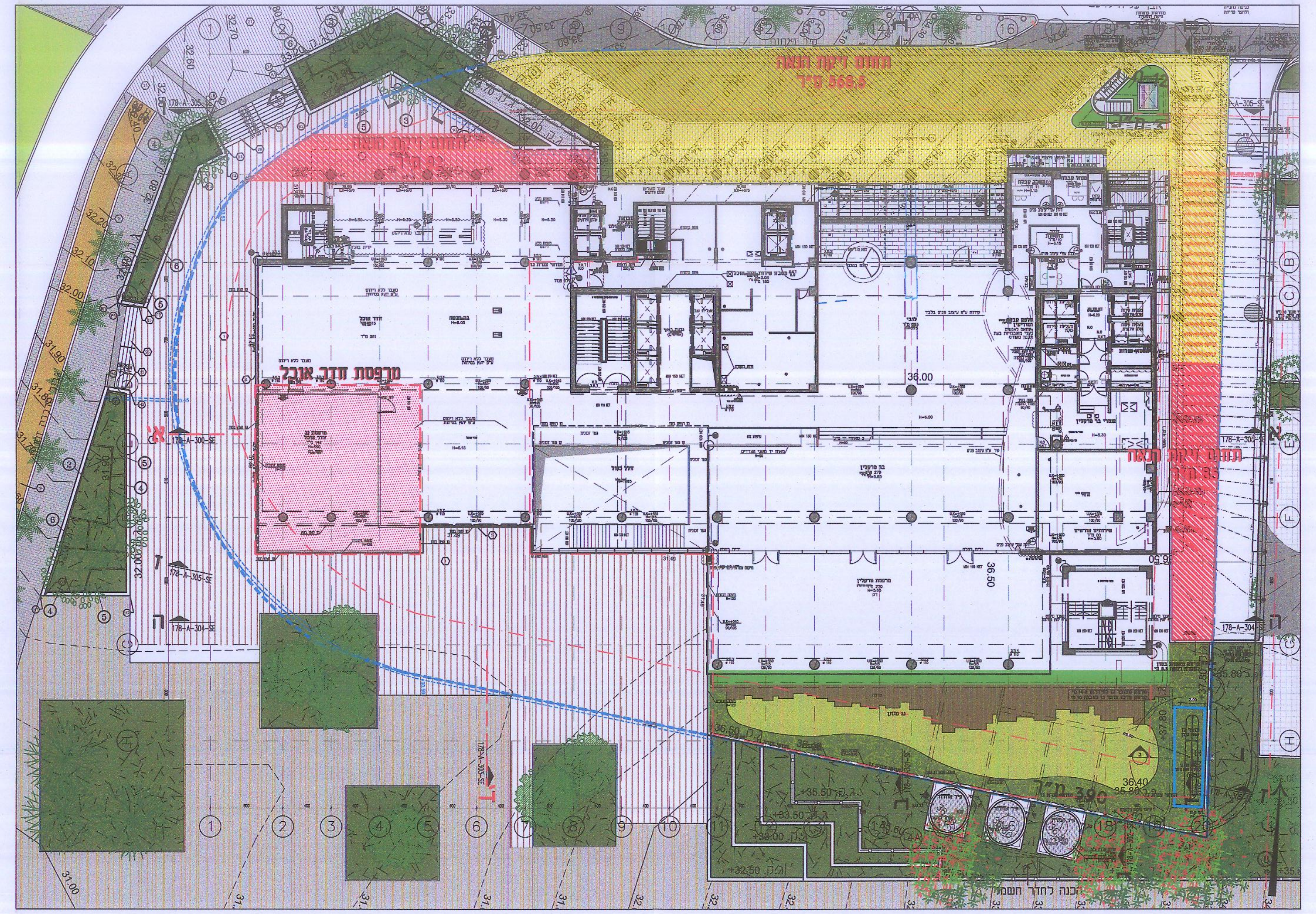
תחום זיקת הנאה
568.5 מ"ר
תכנית קומת קרקע
קנ"מ 1:250

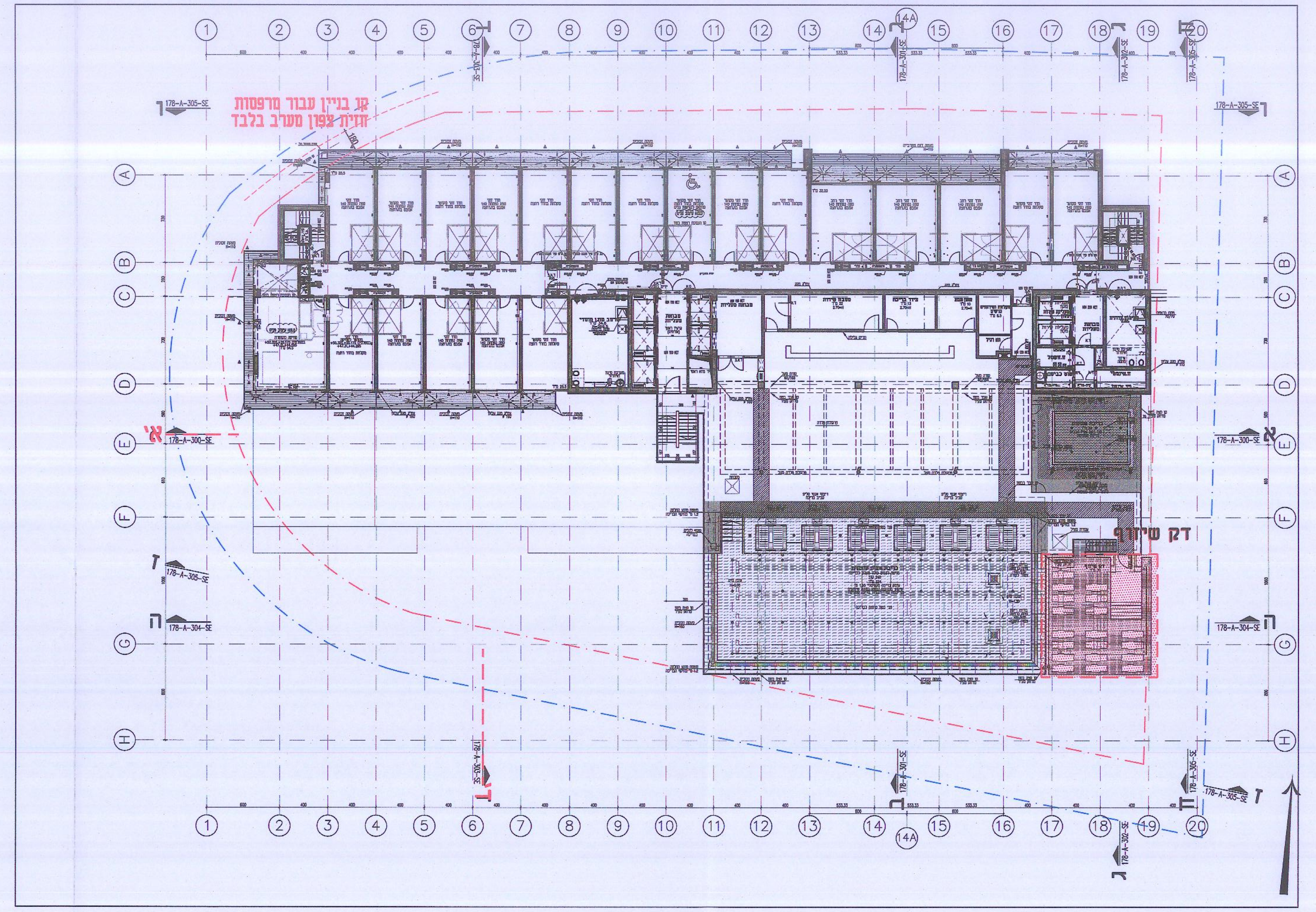
קו בניין עבור מרפסות
חזית צפון מערב בלבד
תכנית קומת חדי שנייה-בריכה ראשית
קנ"מ 1:250

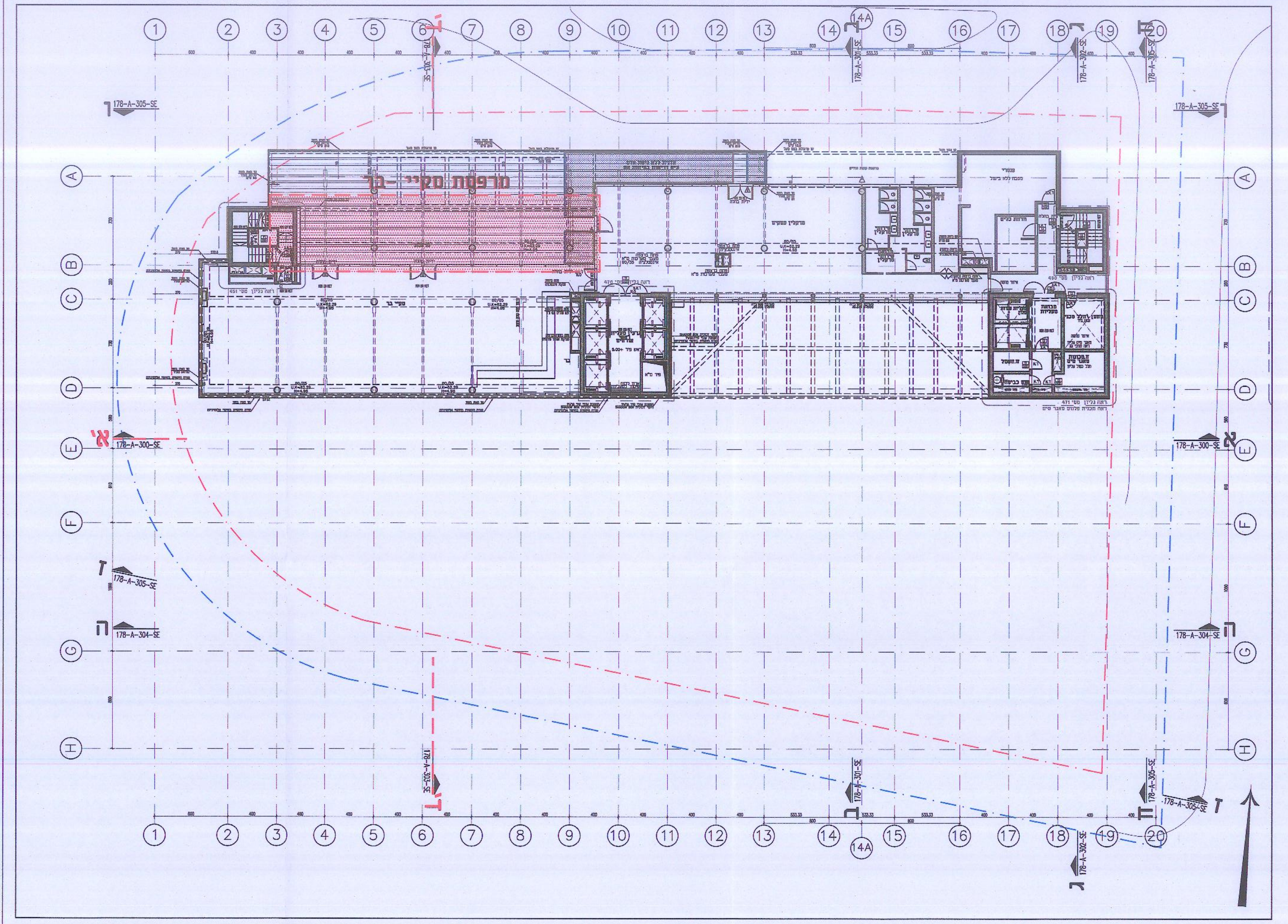
מרפסת סקיי-בר
תכנית קומת טרקלין עסקים
קנ"מ 1:250