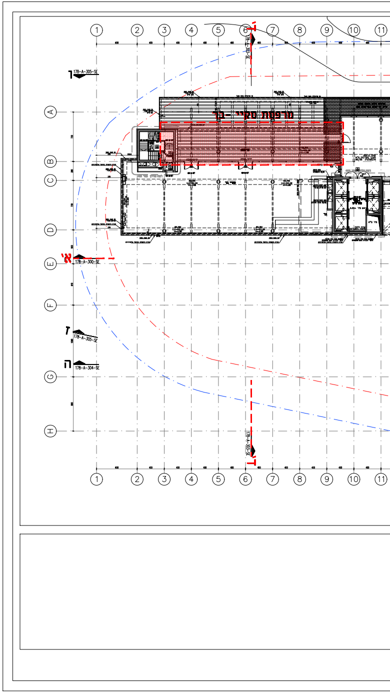
מרפסת סקיי - בר
1
2
3
4
5
6
7
8
9
10
11
A
B
C
D
E
F
G
H
א'
178-A-300-SE
ד
178-A-305-SE
ה
178-A-304-SE
178-A-305-SE

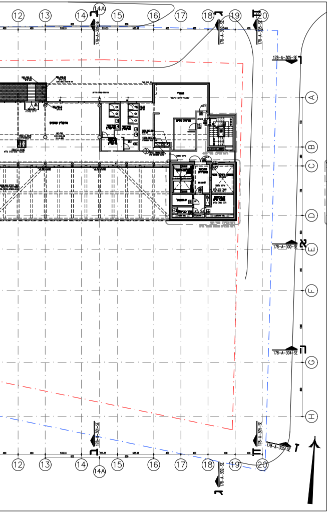
12
13
14
14A
15
16
17
18
19
20
A
B
C
D
E
F
G
H
178-A-305-SE
178-A-300-SE
178-A-304-SE
178-A-301-SE
178-A-302-SE
א
ה
ז
ב
ג
ח

תכנית קומת טרקלין עסקים
קנ"מ 1:250

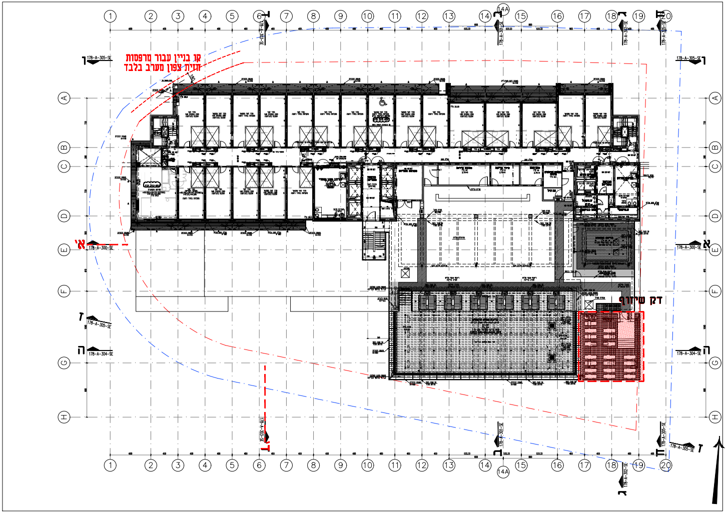
קו בניין עבור מרפסות
חזית צפון מערב בלבד
דק שירות
1
2
3
4
5
6
7
8
9
10
11
12
13
14
14A
15
16
17
18
19
20
A
B
C
D
E
F
G
H
180
178-A-305-SE
178-A-300-SE
178-A-304-SE
178-A-301-SE
178-A-302-SE
'א
א
ה
ז
ב
ג
ח

תכנית קומת חדי' שנייה-בריכה ראשית
קנ"מ 1:250

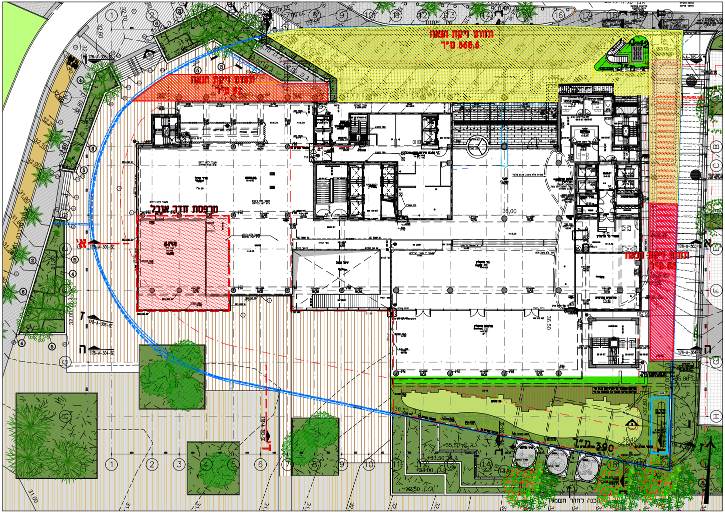
תחום זיקת הנאה
מ"ר 568.5
תחום זיקת הנאה
מ"ר 92
מרפסת חדר אוכל
תחום זיקת הנאה
מ"ר 85
מ"ר 390
36.00
36.50
36.40
35.80
+37.80
+35.50
+33.50
+33.00
+32.50
178-A-300-SE
178-A-305-SE
178-A-304-SE
א'
ז
ה
1
2
3
4
5
6
7
8
9
10
11
12
13
14
15
16
17
18
B
C
D
E
F
G
H

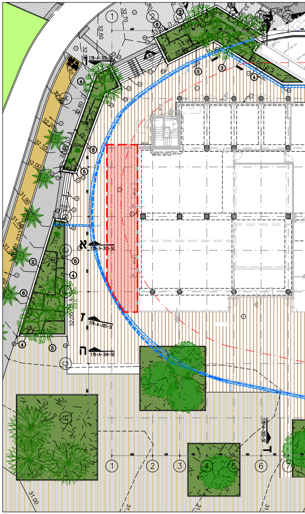
178-A-300-SE
178-A-305-SE
178-A-304-SE
א
ז
ה
1
2
3
4
5
6

תכנית קומת קרקע
קנ"מ 1:250

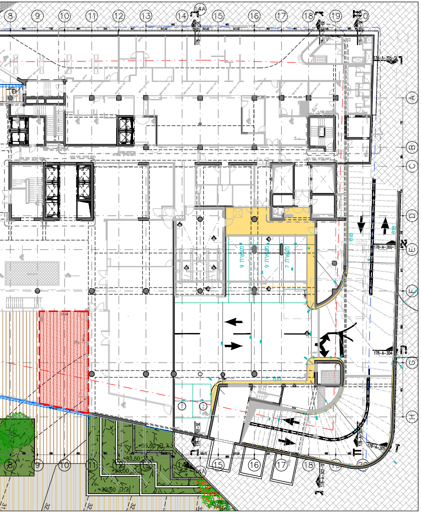
8
9
10
11
12
13
14
14A
15
16
17
18
19
20
A
B
C
D
E
F
G
H

תכנית קומת מבנה תחתון
קנ"מ 1:250

נת/מק/603/ה'

מלון לאגון-הגדלת זכויות

תכנית מפורטת

נספח בינוי מנחה

איחוד וחלוקה	סמכות ראשית	אופי התכנית
---	ועדה מקומית	תכנית שניתן מכוחה להוציא היתרים

מחוז : מרכז
מרחב תכנון מקומי : נתניה
רשות מקומית : נתניה
ישוב: נתניה

שטח התכנית : 4612 מ״ר, 4.612 דונם
קנה מידה: 1 : 250

גושים וחלקות בתכנית:

גוש	סוג הגוש	חלקות בשלמותן	חלקי חלקות
8247	מוסדר	226	
חתימת מודד			

שלב: הגשה מהדורה: 3 תאריך: 01.07.2018