

תכנית מס' 408-0534172

אזורי התכנית	סמכות ראשית	איחוד וחלוקה
תכנית נתיני מסתובב לרצפי יהודים	ועדה מקומית	ללא איחוד וחלוקה

ישוב:  
רשות מקומית:  
מרחב תכנון מקומי:  
מחוז:

שמוח התכנית : 2125 מ"ר  
זונה מידה: 1 : 250

**גורמים וחלקות בתכנית:**

חלקי חלקות	חלקות בשלמותן	סרג המוש	גוש
130		מוטדר	8271

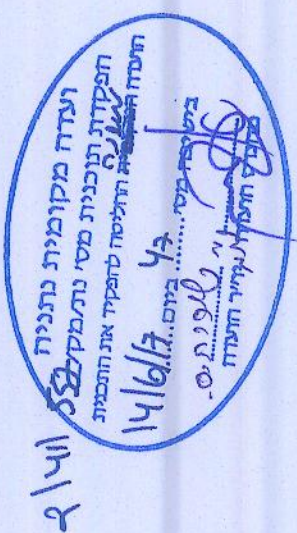

18.07.17 : תאריך : מהדורה : 7 : הגשה : שלב :

צפון גרשון - צפון ברק  
אדריכלים ומתכנני ערים בע"מ

2:\N1402\TAba Winuy\Amigur BINJY 18.07.2107.dwg Jul 18, 2017 - 5:33pm

מחיר	נפה	מסים	גוש	חלקה	מקדש	כחובות	שטח בית אבד	הוכח עבור	מסמך תעריף
הרכיב	השיו	נתונה	8271	30(חלק)	6	ר"ח הרב קוק	2,085 (מחושב) ד.מ.	חבות "עמור" בע"מ	תכנון

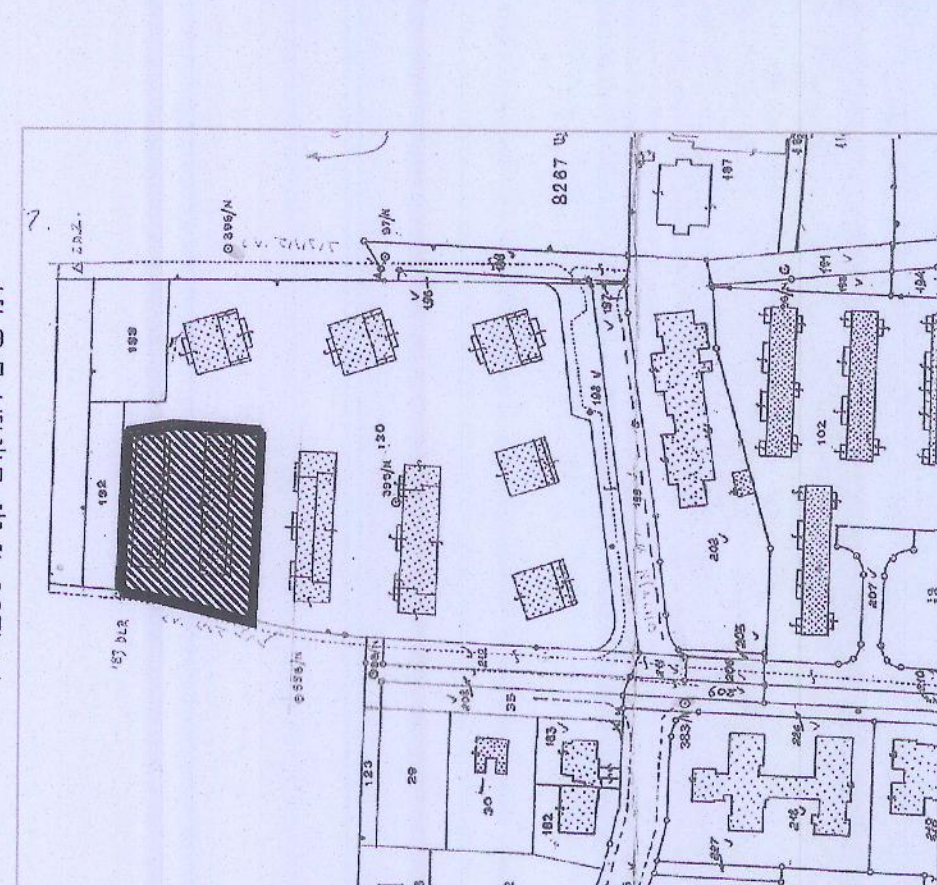

1. תחנה לטורניר אירופה במשכר שפא רחובות תשנ"ב.
2. ארבעה טקט במשכר שפא רחובות ע"י מוזיק הולנדית.
3. 1950'ים במשכר שפא רחובות ע"י מוזיק הולנדית.
4. ארבעה טקט במשכר שפא רחובות ע"י מוזיק הולנדית.
5. ארבעה טקט במשכר שפא רחובות ע"י מוזיק הולנדית.

קומה טיפוסית 1:250

מסרת המצופי: תכנון	שטח: 13.116 מ.ר.	כתובת: רחל ורוב קומק	מאגרש: 6	הכיתה: 50 (תלמידי)	גוש: 8271	מקום: בתיה	נפה: וישור	מחוז: יהודה
--------------------	------------------	----------------------	----------	--------------------	-----------	------------	------------	-------------

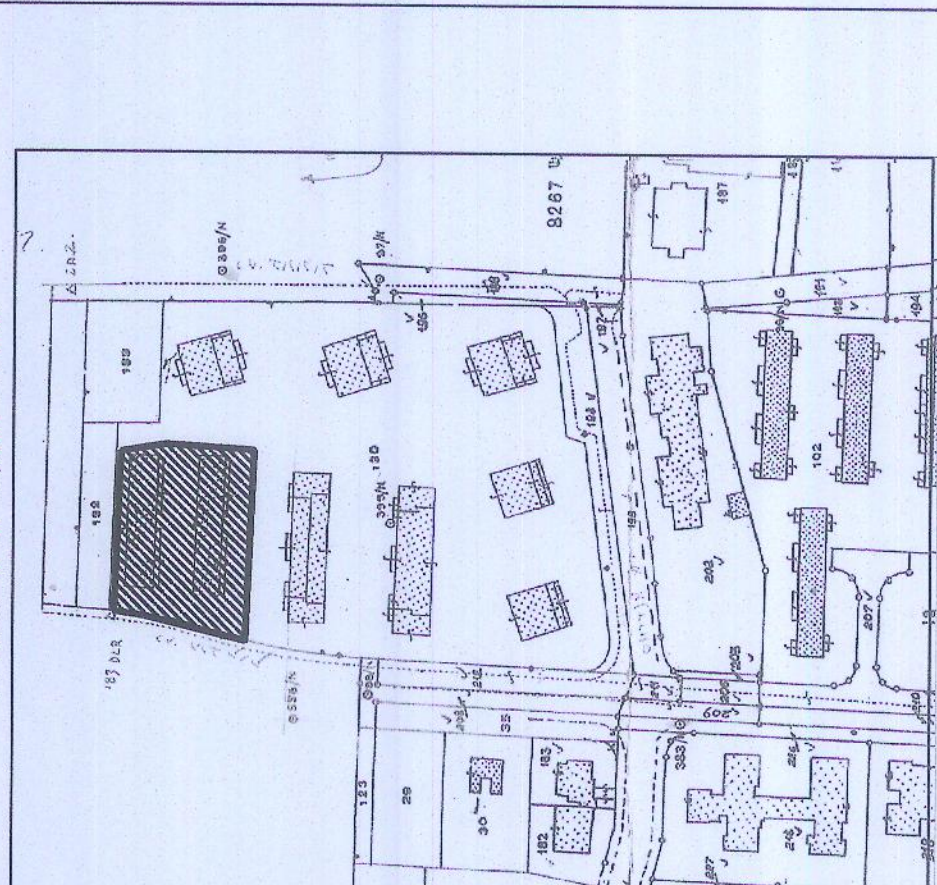
[illegible]

The drawing shows a detailed architectural floor plan of a building. A large section of the plan is highlighted with red hatching. To the left of the main building, there is a circular diagram with the numbers 1, 2, 3, 4, and 5 arranged around a central point. The plan includes various rooms, corridors, and structural elements, with dimensions and labels in Hebrew. A north arrow is located in the bottom right corner.

Architectural drawing of a building complex. The drawing shows a building with a green roof and an orange ground floor. The building is surrounded by a blue boundary. The drawing includes a north arrow, a scale bar, and a table of dimensions. The building is labeled "מבנה" (Building) and "מבנה" (Building). The drawing is titled "תוכנית" (Plan) and "1:250".

מספר	חומר	כמות	יחיד
1	חומר	100	מ"ר
2	חומר	200	מ"ר
3	חומר	300	מ"ר
4	חומר	400	מ"ר
5	חומר	500	מ"ר
6	חומר	600	מ"ר
7	חומר	700	מ"ר
8	חומר	800	מ"ר
9	חומר	900	מ"ר
10	חומר	1000	מ"ר

קומת קרקע 1:250

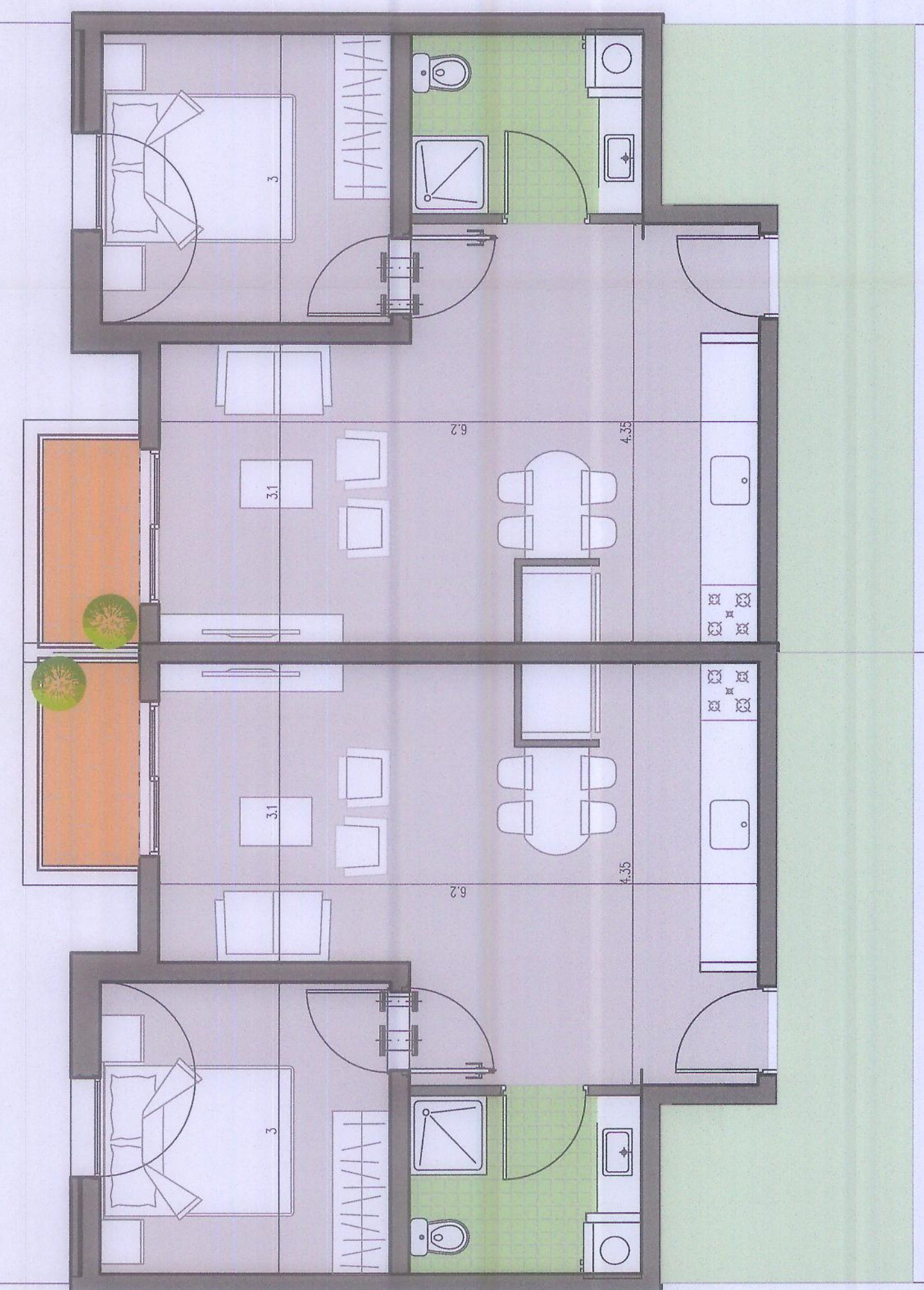

## מקבץ 2 דירות טיפוסיות 1:50

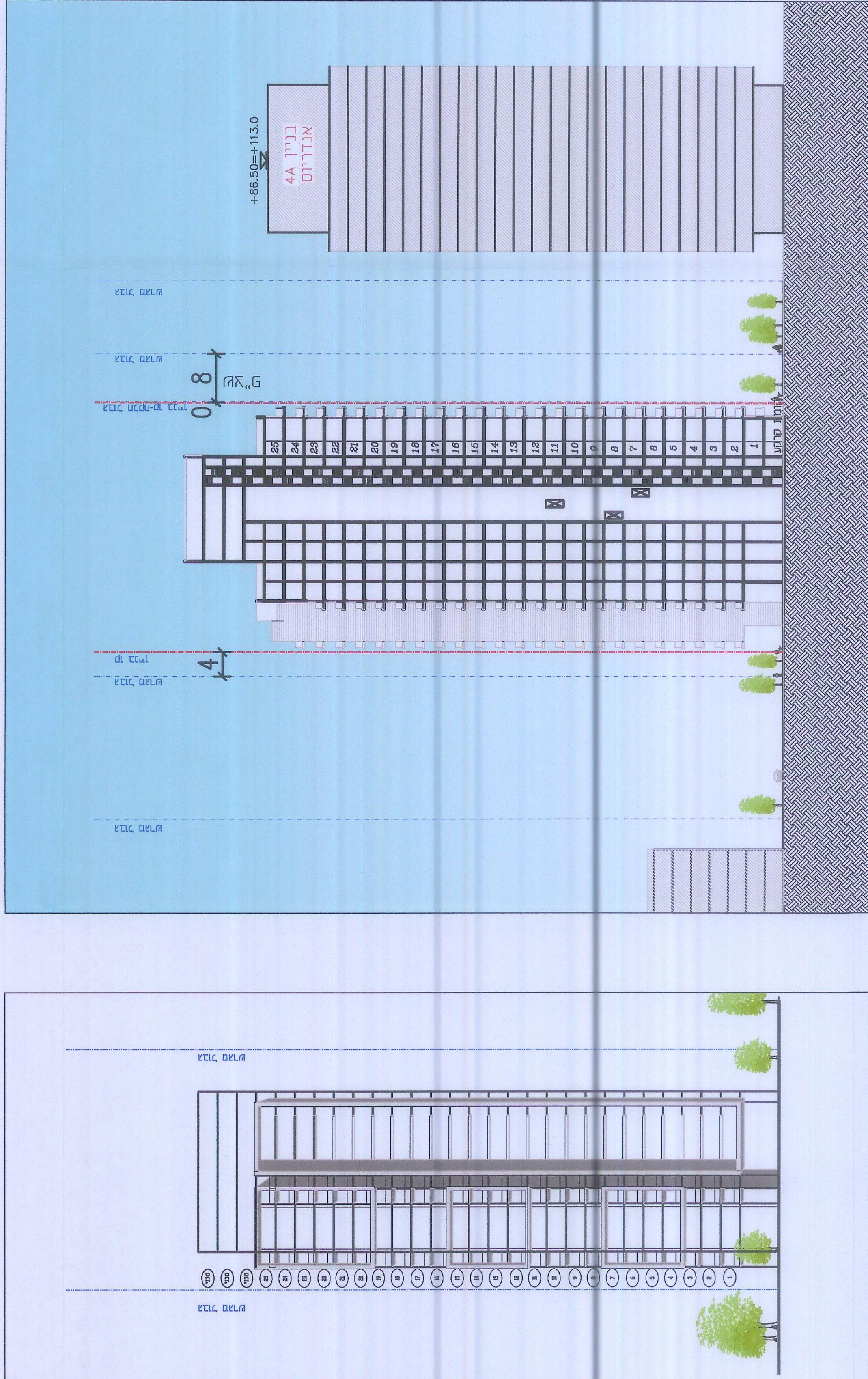

1:500 1:1711

חזית הרב קורן 500:1

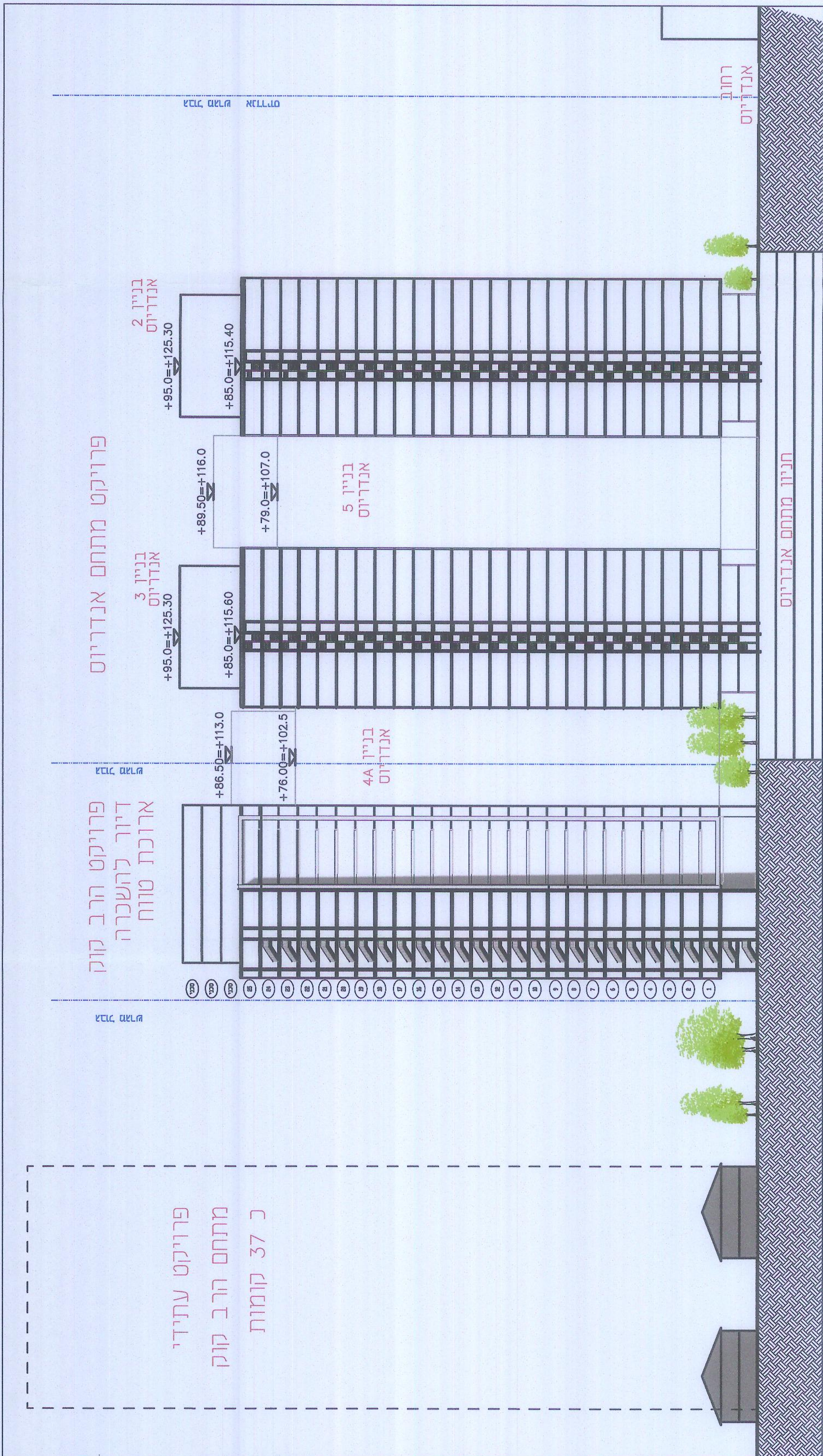

חתך עקרוני 1:500



## הדמיות