

חוק התכנון והבנייה, התשכ"ה - 1965

תכנית מפורטת

מס' 408-0433706

נת/מק/ 49/700 - מגורים  
רח' דב גרונר 5

תשריט מצב מוצע		גיליון 1 מתוך 1	
מחוז	מרכז	מרחב תכנון מקומי	נתניה
רשות מקומית	נתניה	ישוב	נתניה
תכנית בסמכות	מקומית	איחוד וחלוקה	ללא איחוד וחלוקה
היתרים או הרשאות	תכנית שמכוחה ניתן להוציא היתרים או הרשאות	מונה תדפיס התשריט	5
מועד הפקה	08/01/2018	09:35	
שטח התכנית	0.833 דונם	קנה מידה	1:250

אישורים

שמות\*

מגיש התכנית	תאגיד: יוסף טהרני ייזום ובניה בע"מ
עורך ראשי	אילן אפשטיין תאגיד:
יזם	תאגיד: יוסף טהרני ייזום ובניה בע"מ

בעלי ענין בקרקע\*

בעלים	דוד מאוס תאגיד:
בעלים	אמיר מעוז תאגיד:
בעלים	ארית חליואני מעוז תאגיד:
בעלים	שירי מעוז תאגיד:
אחר	תאגיד: יוסף טהרני ייזום ובניה בע"מ

טבלת גושים וחלקות\*

מספר גוש	כל הגוש	מספרי חלקות בשלמותן	מספרי חלקות בחלקיותן
8240	חלק 3		

\* הרשימה המלאה מפורסמת בהוראות התכנית / בהודעה שפורסמה בעיתונות וברשומות

הריני מצהיר בזאת כי המפה הטופוגרפית/המצבית המהווה רקע לתכנית זו, נערכה על ידי ביום 29.05.2018 והיא הוכנה לפי הוראות נוהל מבא"ת ובהתאם להוראות החוק ולתקנות המודדים שבתוקף. דיוק הקו הכחול - 1:500 מ"מ.	
יחולר	700
שם המודד	מספר רשיון
חתימה	תאריך

גרסת עמדה 12.2015

מקרא

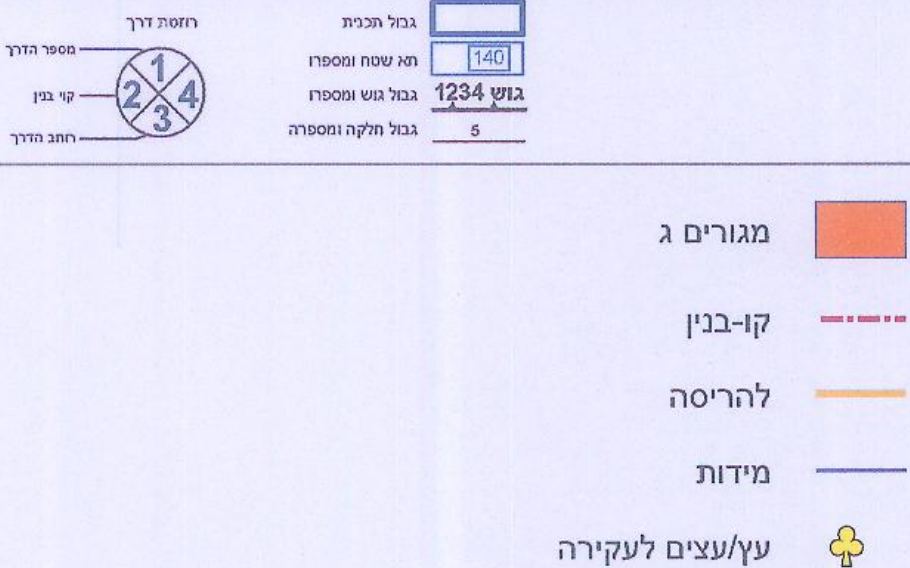

מקרא מפת מדידה

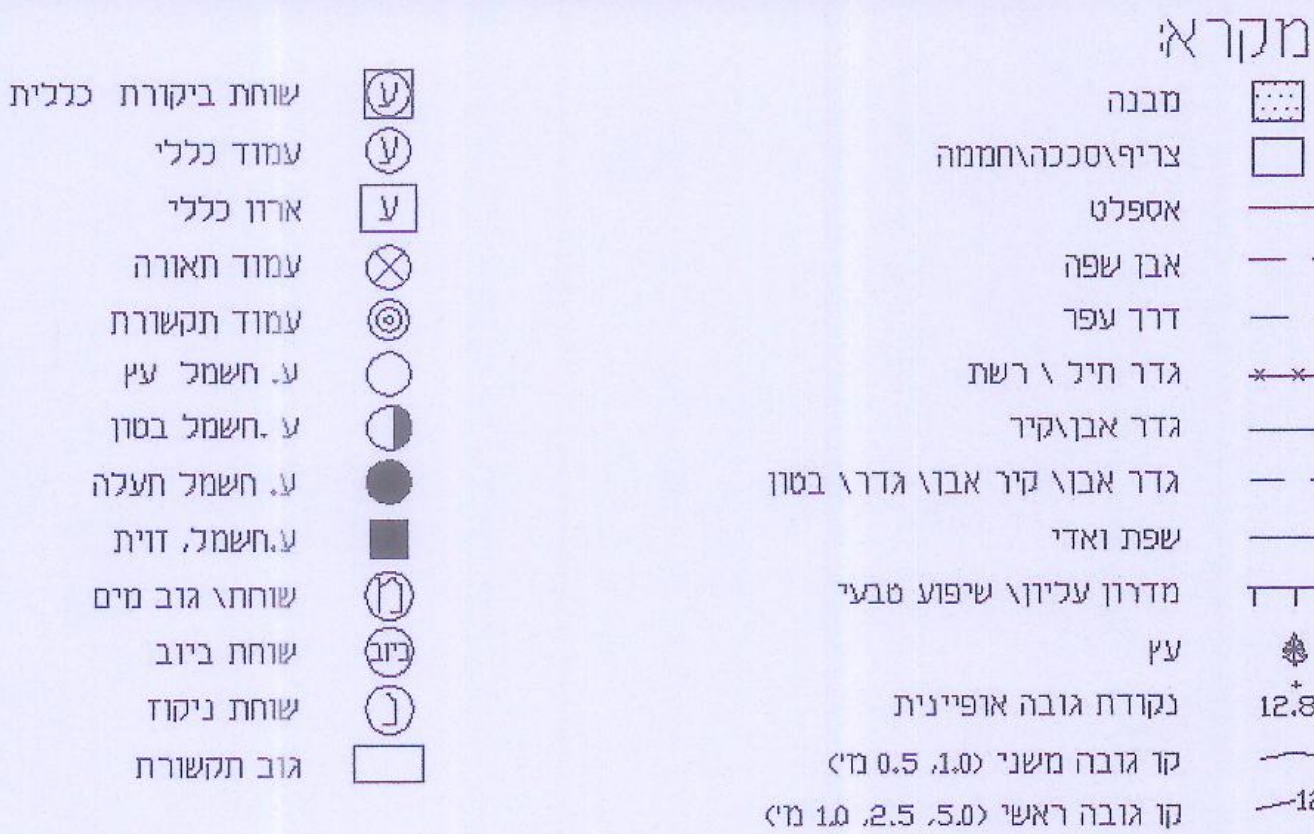

תרשים התמצאות - קנ"מ 1:6000

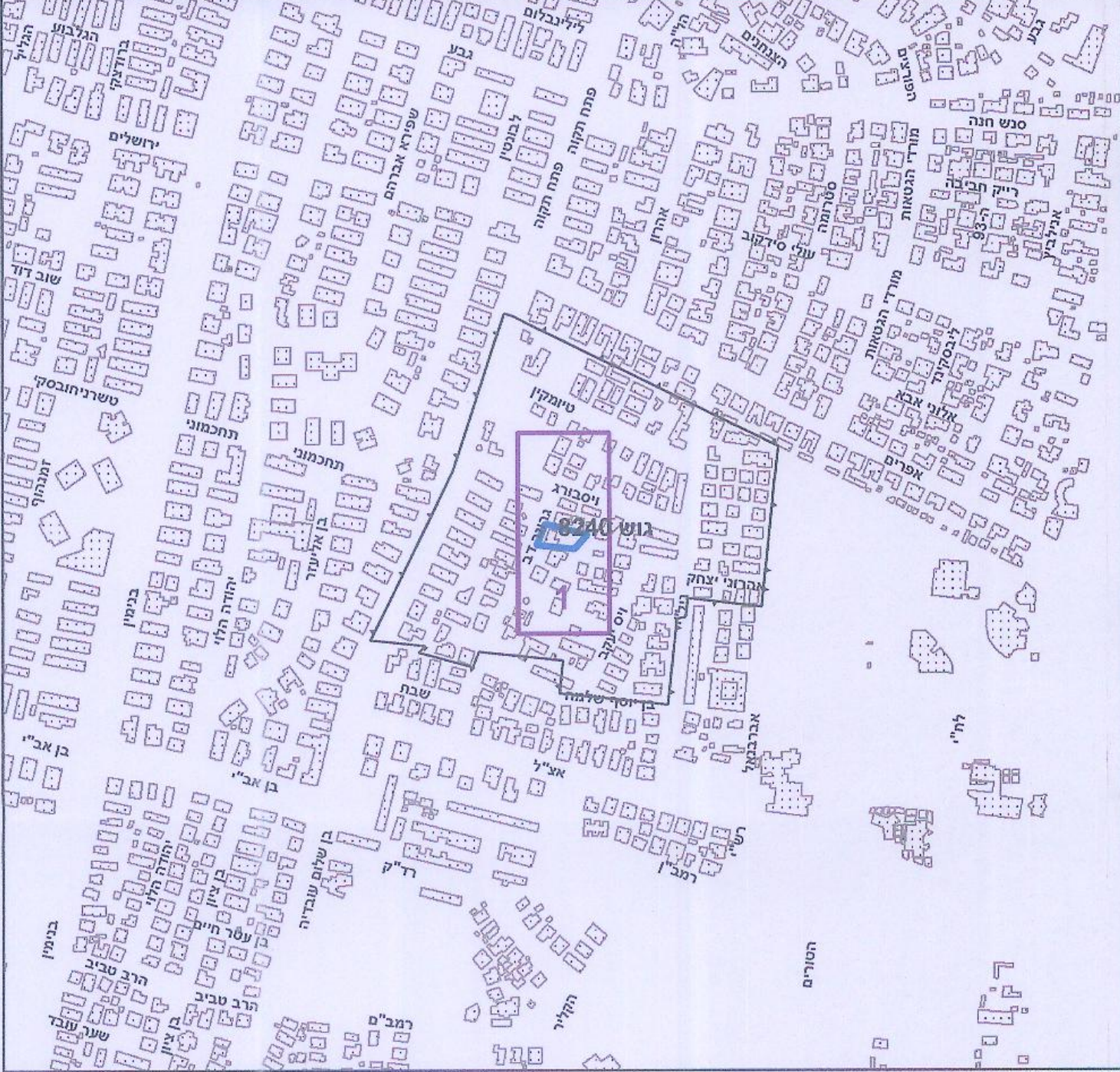

שנת צילום אוויר: 2015

תרשים סביבה - קנ"מ 1:1500

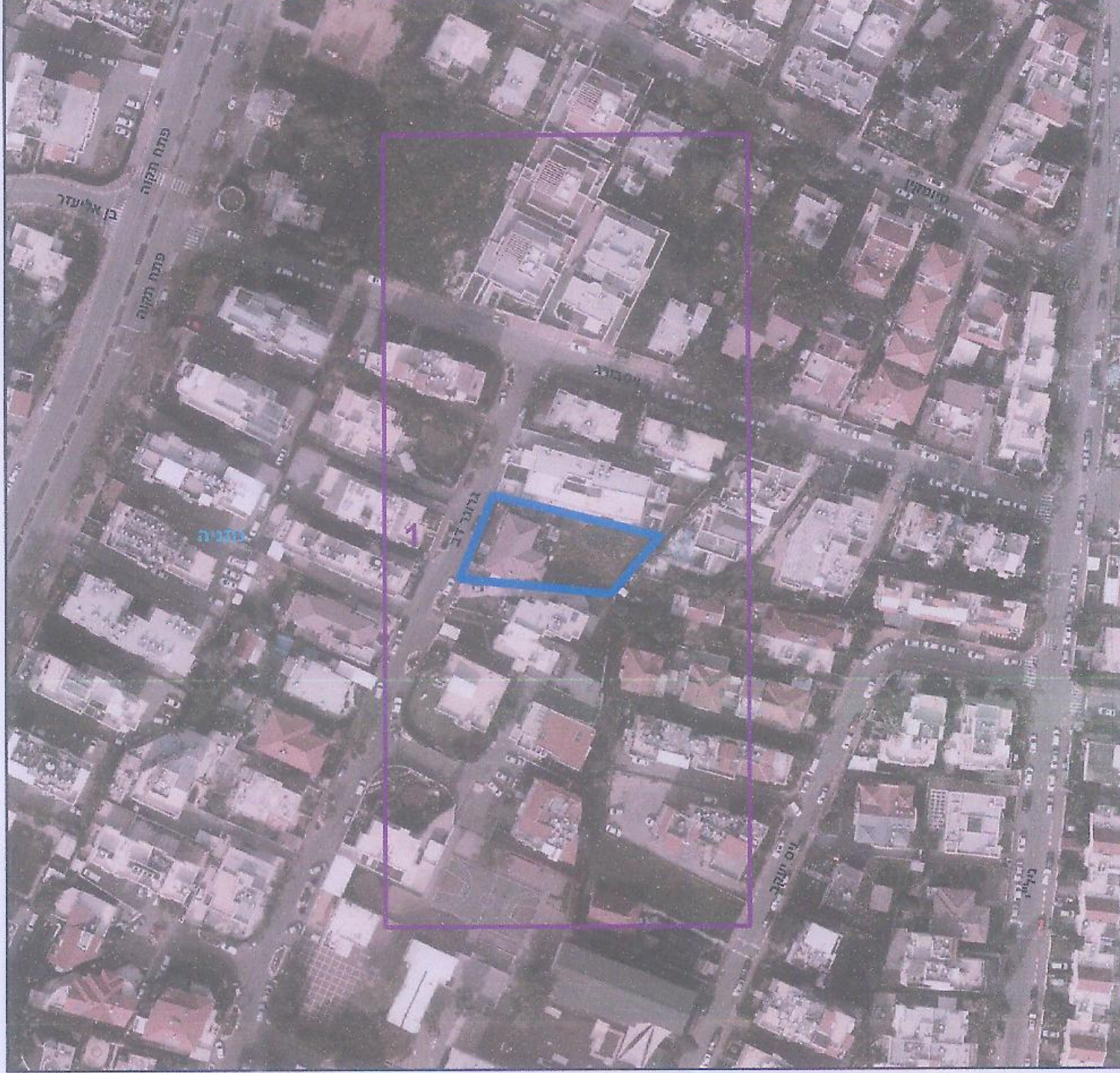

0 2.5 5 10 15 20 מטרים