ועדה מקומית נתניה
אישור תכנית מס' נת/מק/552 לצבע וכו
הוועדה המקומית/משנה החליטה לאשר את התכנית
בישיבה מס' 60 ביום 9/4/18
יו"ר הוועדה מהנדס הוועדה

מחלקת ת.ב.ע
נקלט
מס' תכנית
תאריך קליטה 31.7.18

תנועה

מס' 408-0431155

נת/מק/552/34/א
מגורים רחוב פרומקין 4

נספח לתכנית	גליון 1 מתוך 1
תחולה	מנחה
תיאור	
תאריך עריכת הנספח	12/02/2018
נספח תנועה	1:250

שמות וחתימות:

עורך הנספח	שם: עדנה הוד	חתימה:
	תאגיד: עדנה הוד תנועה- יעוץ ותכנון	

מאזן חניה

שימוש הקרקע	מסי יחידות דיור	תקן חניה				דרישת חניה		
		פרטי	אופניים	אופנועים	נכים	פרטי	אופניים	אופנועים
מגורים שטח הדירה עד 90 מ"ר	2	1:1	1:1	1:10	75 < מקומות חניה 1 לרכב רגיל 1 לרכב גבוה	2	2	–
מגורים שטח הדירה עד 120 מ"ר	18	1:1.5	1:1	1:10		27	18	2
מגורים שטח הדירה מעל 120 מ"ר	20	1:2	1:1	1:10		40	20	2
סה"כ	40				2	69	40	4
מרפאה	200 מ"ר	1:30	1:300	–	1	7	1	–
סה"כ					3	76+ 3 79 =	41	4

מצאי חניה:

סה"כ 79 מקומות חניה (76 מ.ח.+3 מ.ח. לנכים)
ב-3 קומות מרתף

אינג' עדנה הוד
מהנדסת תנועה
עדנה הוד

רמפה

חתך לאורך

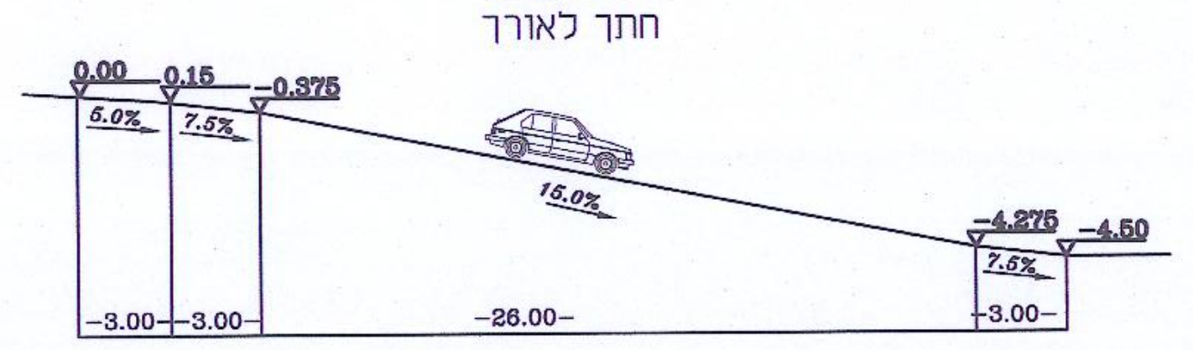

0.00
0.15
-0.375
6.0%
7.5%
15.0%
-4.275
-4.50
7.5%
-3.00-
-3.00-
-26.00-
-3.00-

מסי	שינויים	תאריך
8	עידכון עפ"י הערות עירית נתניה -שי קרן	12.02.18
7	עידכון עפ"י הערות עירית נתניה -שי קרן	16.01.18
6	עידכון	26.12.17
5	עידכון	20.12.17
4	עידכון	6.07.17
3	עידכון	22.06.17
2	עידכון רחבה	1.03.17
1	עידכון	23.02.17

לעיון ☒ למכרז ○ לביצוע ○

הוכן עבור	
פרוייקט	נתניה רחוב פרומקין
תכנית	נספח תנועה לתביע מס' 408-0431155
מספר השרטוט	15-81-01
תכנן	עדנה
שרטט	בת שבע
תאריך	8.02.17
קנ"מ	1 : 250
שם הקובץ	15-81-01.dwg

תרשים סביבה

עדנה הוד
תנועה-יעוץ ותכנון
רח' תפוצות ישראל 3 גבעתיים 53583
טל. 5739739, 054-4582780, פקס 5739966
e-mail : ednahod@zahav.net.il

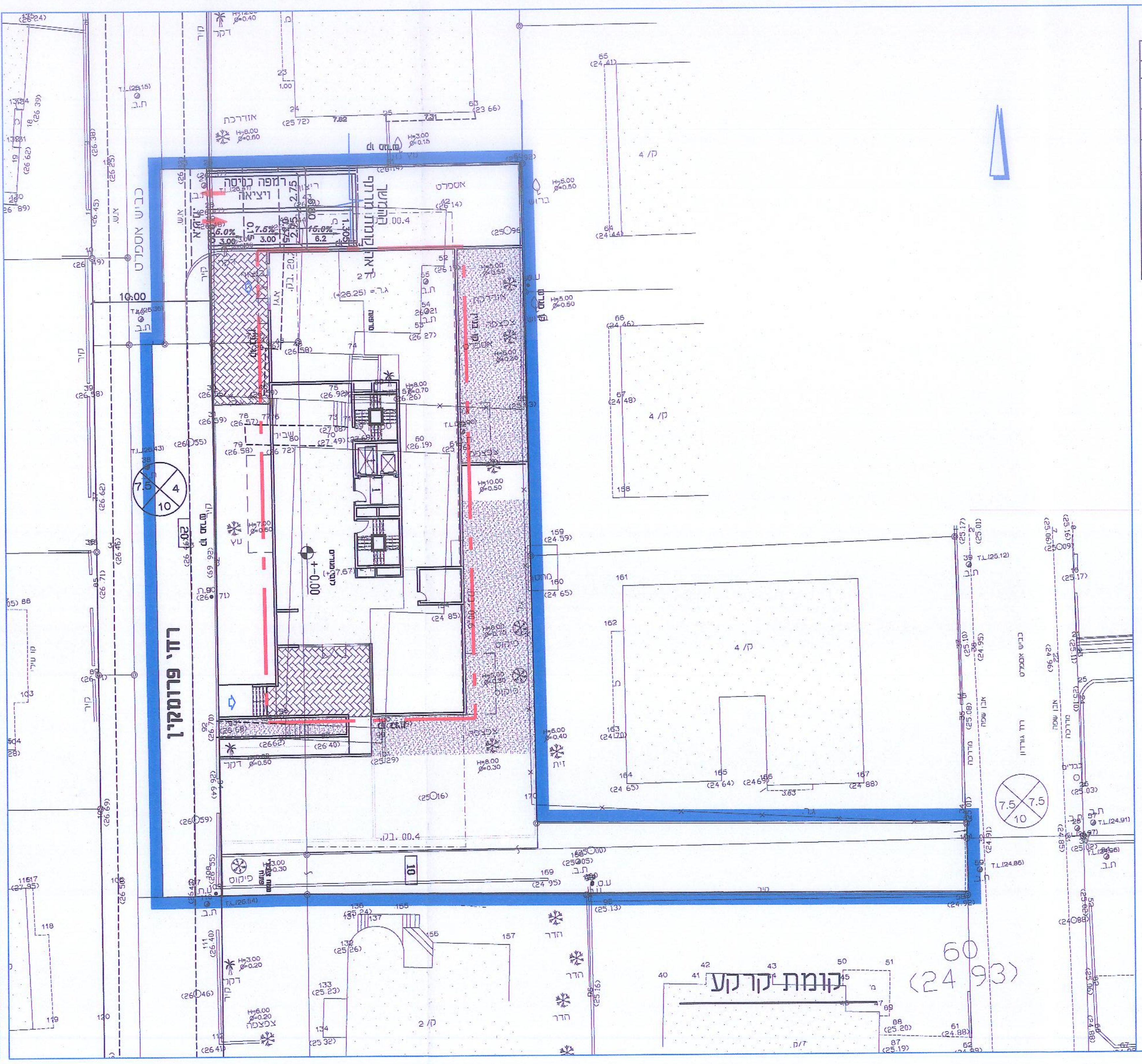

רח' פרומקין
ההמשך ראה קומת מרתף
רמפה כניסה ויציאה
±0.00

קומת קרקע

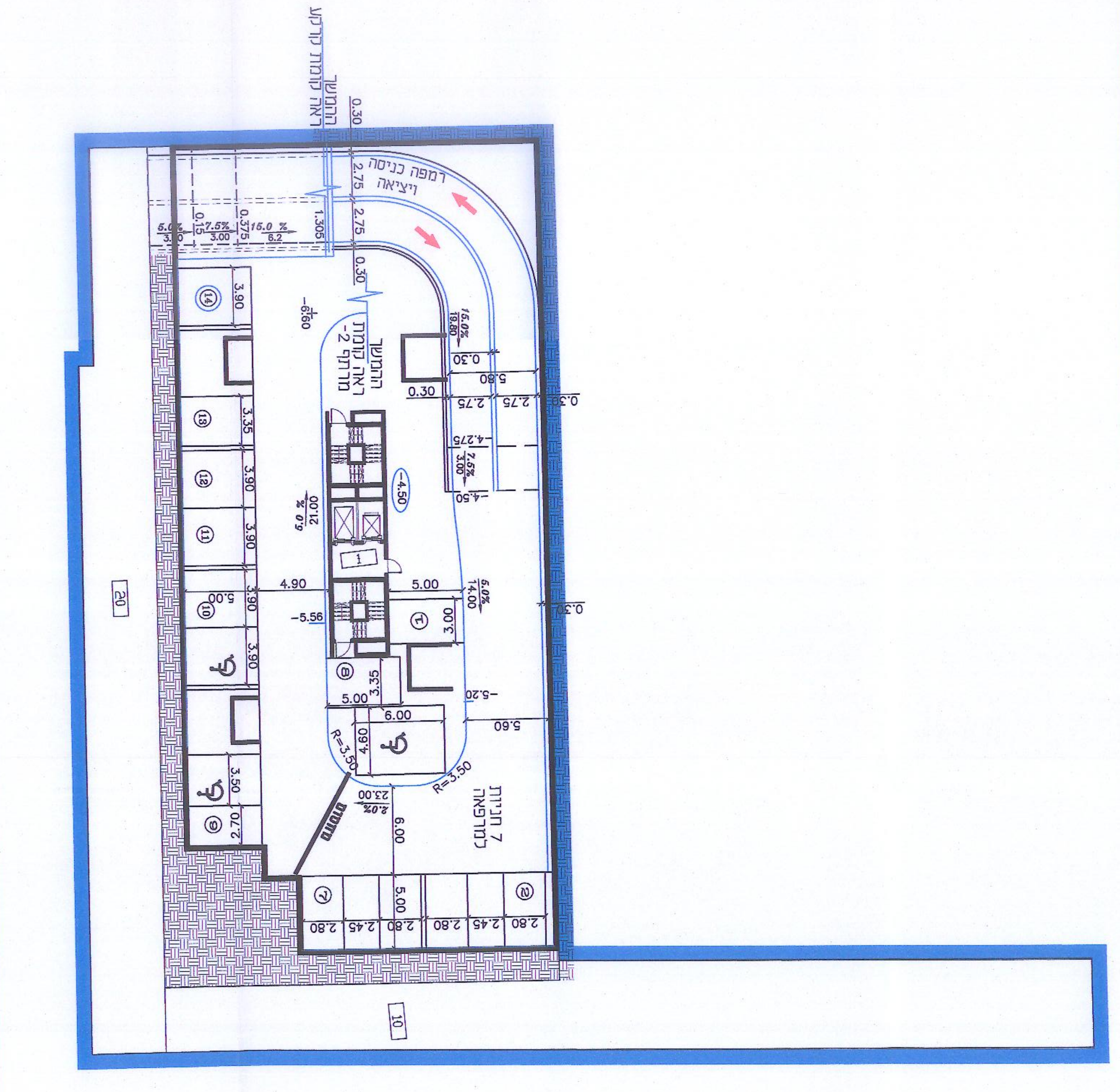

רמפה כניסה ויציאה
ההמשך ראה קומת קרקע
ההמשך ראה קומת מרתף -2
7 חניות למרפאה

קומת מרתף -1

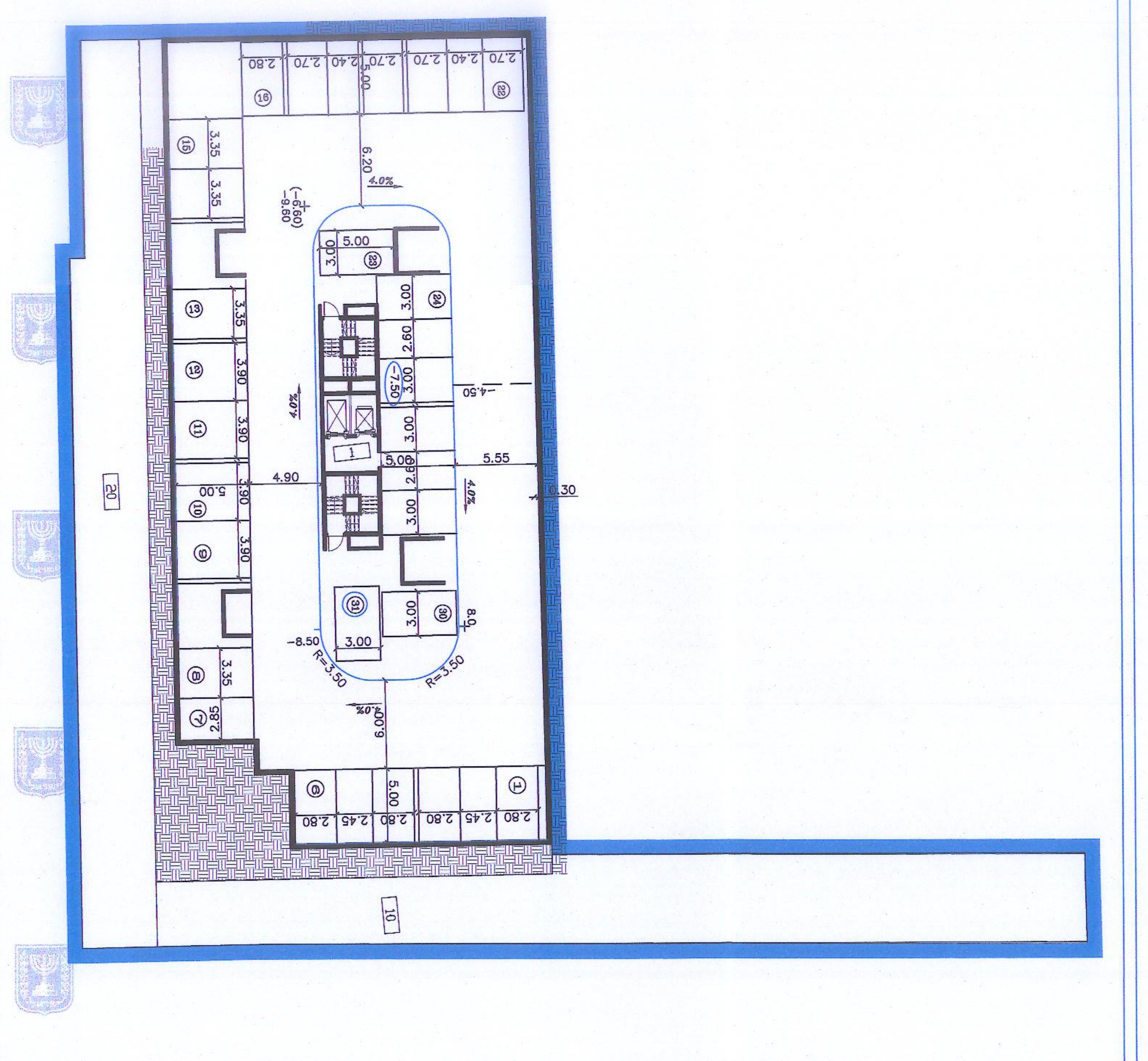

קומת מרתף -2/-3

D:\project\Edna\15_NATANIA\15-81_TABA RH FRUMKIN\15-81-01.dwg, 12/02/2018 10:19:21, PDF995.pc3,
1:0.25